

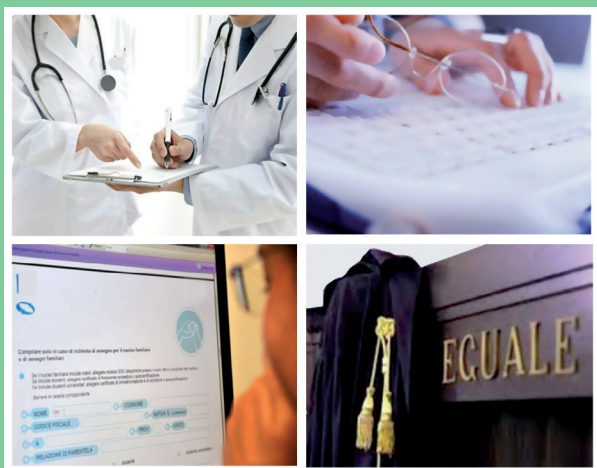

SERVIZIO SANITARIO REGIONALE  
EMILIA-ROMAGNA  
Azienda Unità Sanitaria Locale di Reggio Emilia  
IRCCS Istituto in tecnologie avanzate e modelli assistenziali in oncologia  
Dipartimento di Sanità Pubblica

# Servizio Medicina Legale (SML)



## IL SERVIZIO

Il Servizio di medicina legale fa parte del Dipartimento di Sanità Pubblica dell'Azienda USL di Reggio Emilia, in posizione di staff alla Direzione Sanitaria.

Vi lavorano medici, assistenti sanitari e personale amministrativo.

Il Servizio si articola in:

- un settore di Medicina Legale che svolge attività di certificazione collegiale e individuale e attività di polizia mortuaria;
- un ufficio in staff alla Direzione Sanitaria di supporto/consulenza nella gestione dei casi di abuso su minori e anziani e dei casi di violenza di genere.

## ATTIVITÀ

- Accertamento di invalidità civile, cecità, sordità, handicap (L.104/92) e disabilità ai fini del collocamento mirato (L.68/99), su convocazione.
- Accertamento dell'idoneità psico-fisica alla guida presso la Commissione Medica Locale, su prenotazione.
- Accertamento collegiale di idoneità e/o inabilità al lavoro, su convocazione.
- Accertamento collegiale in caso di ricorso contro il diniego del certificato per uso/porto d'armi, su convocazione.
- Certificazioni di idoneità psico-fisica all'adozione, su prenotazione.
- Certificazioni per il riconoscimento di grave patologia, su prenotazione.
- Certificazioni per l'esonero dalla verifica della conoscenza della lingua italiana, ai fini del rilascio del permesso di soggiorno, su prenotazione.
- Istruttoria delle domande di indennizzo danni da vaccinazioni obbligatorie, trasfusioni e/o somministrazione di emoderivati (L. 210/92).
- Visite necroscopiche, richieste da Onoranze Funebri.

- Consulenze clinico/medico legali nei casi di maltrattamento/abuso su minori e anziani e nei casi di violenza di genere.

### **A CHI È RIVOLTO IL SERVIZIO**

Commissione per l'accertamento di invalidità civile, cecità, sordità, handicap

- persone affette da disabilità: la domanda deve essere presentata all'INPS per via telematica dall'interessato o dal legale rappresentante (genitore, tutore, curatore).

Commissione Medica Locale Patenti di guida

- persone con limitazioni motorie o sensoriali (sordi/ipoacusici, mutilati agli arti);
- persone con patologie che possono interferire con la guida (es. cardiopatie, diabete con complicanze, epilessia e altre patologie neurologiche, pregressi ictus cerebrali, patologie psichiche, glaucoma, ecc.);
- persone segnalate per abuso di alcool e/o uso di droghe (violazione artt. 186 e 187 Codice della Strada) o con pregresse dipendenze da alcool o sostanze stupefacenti;
- persone di età superiore a 65 anni per il rinnovo di patente di categoria KB (taxi), C o CE e persone di età superiore a 60 anni per il rinnovo di patente D o DE, nel caso in cui si intenda confermare le stesse categorie.

Collegi medici per l'accertamento della idoneità/inabilità al lavoro

- lavoratori e datori di lavoro del settore pubblico e privato.

Collegi medici per ricorso contro il diniego del certificato per uso armi

- persone che hanno avuto un giudizio di non idoneità all'uso delle armi da parte del medico certificatore o per le quali la Questura o la Prefettura richiedano un ulteriore accertamento.

### Certificazioni per adozione

- coppie che hanno presentato domanda di adozione nazionale o internazionale.

### Certificazioni di grave patologia

- lavoratori dipendenti del settore pubblico.

### Domande ex Legge 210/92

- persone danneggiate da vaccinazioni obbligatorie, trasfusioni e/o somministrazione di emoderivati.

### Consulenze clinico/medico legali nei casi di maltrattamento/abuso su minori e anziani e nei casi di violenza di genere

- vittime di abusi e violenze, operatori dei servizi sociali e sanità, operatori della scuola.

## INFORMAZIONI E PRENOTAZIONI

### Sede di **Castelnovo ne' Monti**

(Comuni di Carpineti, Casina, Castelnovo ne' Monti, Toano, Ventasso, Vetto, Villa Minozzo)

Via Boschi, 4 - 42035 Castelnovo ne' Monti

Tel. 0522 617347 - Fax 0522 612123

PEC sanitapubblicacastelnovomonti@pec.ausl.re.it

### **Ambulatorio Commissione Invalidi Civili**

Via Boschi, 4

### **Sportello informativo Ufficio Invalidi Civili**

lunedì 9.00-12.30 e sabato 9.00-12.00

### **Informazioni telefoniche Ufficio Invalidi Civili**

Tel. 0522 617347

da lunedì a venerdì 9.00-12.30

sabato 9.00-12.00

## **Sede di Correggio**

*(Comuni di Campagnola Emilia, Correggio, Fabbrico, Rio Saliceto, Rolo, San Martino in Rio)*

Piazzale San Rocco, 4 - 42015 Correggio

Tel. 0522 630498 - Fax 0522 630455

PEC sanitapubblicacorreggio@pec.ausl.re.it

**Ambulatorio Commissione Invalidi Civili**

Via Mandriolo Superiore, 11 (pad. Cottafavi)

**Sportello informativo Ufficio Invalidi Civili**

mercoledì 9.00-12.30 e sabato 9.00-12.00

**Informazioni telefoniche Ufficio Invalidi Civili**

Tel. 0522 630498

da lunedì a venerdì 9.00-12.30 sabato 9.00-12.00

## **Sede di Guastalla**

*(Comuni di Boretto, Brescello, Gualtieri, Guastalla, Luzzara, Novellara, Poviglio, Reggiolo)*

Piazza Matteotti, 4 - 42016 Guastalla

Tel. 0522 837606 - Fax 0522 837591

PEC sanitapubblicaguastalla@pec.ausl.re.it

**Ambulatorio Commissione Invalidi Civili**

Via Donatori di Sangue, 1 (amb. n. 24) - Guastalla

**Sportello informativo Ufficio Invalidi Civili**

Tel. 0522 837606

lunedì e venerdì 9.00-12.30

**Informazioni telefoniche Ufficio Invalidi Civili**

Tel. 0522 837606

da lunedì a venerdì 9.00-12.30 | sabato 9.00-12.00

## **Sede di Montecchio Emilia**

*(Comuni di Bibbiano, Campegine, Canossa, Cavriago, Gattatico, Montecchio Emilia, San Polo d'Enza, Sant'Ilario d'Enza)*

Via Saragat, 11 - 42027 Montecchio Emilia

Tel. 0522 860162 - Fax 0522 860140

PEC sanitapubblicamontecchio@pec.ausl.re.it

**Sportello informativo Ufficio Invalidi Civili**

lunedì 9.00-12.30 e sabato 9.00-12.00

**Informazioni telefoniche Ufficio Invalidi Civili**

Tel. 0522 860162

da lunedì a venerdì 9.00-12.30 | sabato 9.00-12.00

## **Sede di Reggio Emilia**

*(Comuni di Albinea, Bagnolo, Cadelbosco  
Sopra, Castelnuovo Sotto, Quattro Castella,  
Reggio Emilia, Vezzano sul Crostolo)*

Via Amendola, 2 - 42122 Reggio Emilia

Padiglione Tanzi

Tel. 0522 335721 - Fax 0522 335441

E-mail [info.medicinalegale@ausl.re.it](mailto:info.medicinalegale@ausl.re.it)

PEC [medicinalegalere@pec.ausl.re.it](mailto:medicinalegalere@pec.ausl.re.it)

### **Sportello informativo Ufficio Invalidi Civili**

martedì e sabato 8.30-12.30

giovedì 15.00-17.00

### **Informazioni telefoniche Ufficio Invalidi Civili**

Tel. 0522 335721

da lunedì a sabato 8.30-12.30 |

giovedì 15.00-17.00

### **Sportello informativo e di prenotazione**

#### **Commissione Patenti**

martedì e sabato 8.30-12.30

giovedì 15.00-17.00

### **Informazioni e prenotazioni telefoniche**

#### **Commissione patenti**

Tel. 0522 335732

lunedì, mercoledì, venerdì 8.30-12.30

## **Sede di Scandiano**

*(Comuni di Baiso, Casalgrande, Castellarano,  
Rubiera, Viano)*

Via Martiri della Libertà, 8 - 42019 Scandiano

Tel. 0522 850336 - Fax 0522 850297

PEC [sanitapubblicascandiano@pec.ausl.re.it](mailto:sanitapubblicascandiano@pec.ausl.re.it)

### **Sportello informativo Ufficio Invalidi Civili**

mercoledì e venerdì 8.30-12.00

### **Informazioni telefoniche Ufficio Invalidi Civili**

Tel. 0522 850336

mercoledì e venerdì 8.30-12.00



Servizio  
Medicina Legale  
(SML)



[facebook.com/AusIRE](https://facebook.com/AusIRE)



[twitter.com/AusL\\_RE](https://twitter.com/AusL_RE)



[youtube.com/user/AusLReggioEmilia](https://youtube.com/user/AusLReggioEmilia)